本町市営

所在地	門真市本町
交通機関	京阪本線西三荘駅から徒歩10分
小学校	門真小学校
中学校	第三中学校
管理戸数	167戸
経営開始	H12、14、16年度
構造	高層（6、7階）
間取り	1DK、2K、2DK、3DK
特別設計	

2K　間取り例

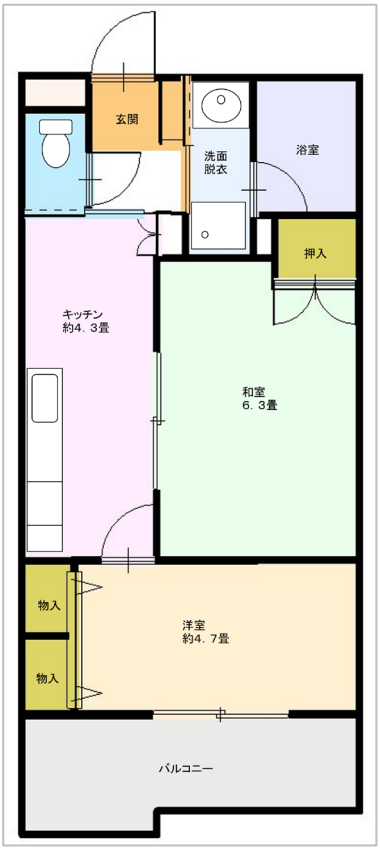

※この配置図と反転している住戸があります。

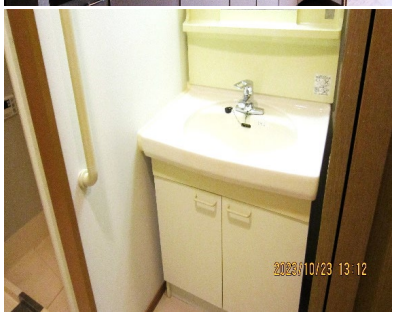

3DK　間取り例

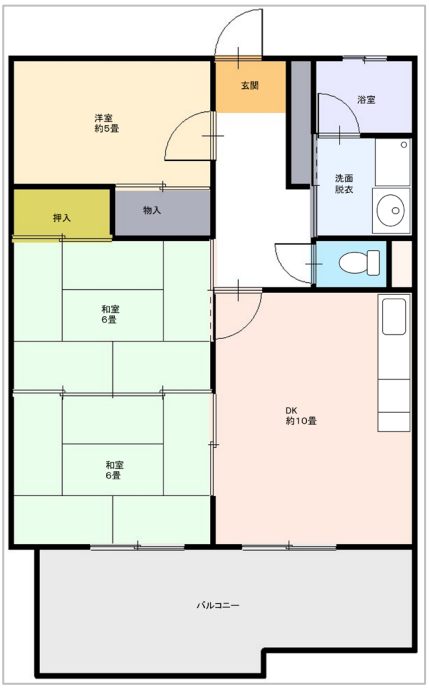

※この配置図と反転している住戸があります。