5311　門真四宮

所在地	門真市北岸和田2丁目
交通機関	京阪本線萱島駅→近鉄バス→四宮住宅前
小学校	四宮小学校
中学校	第五中学校
管理戸数	266戸
経営開始	S62、H1、3年度
構造	中層（5階）
間取り	3DK、4DK
特別設計	車いす住宅

3DK　間取り例

※この配置図と反転している住戸があります。

3DK　間取り例

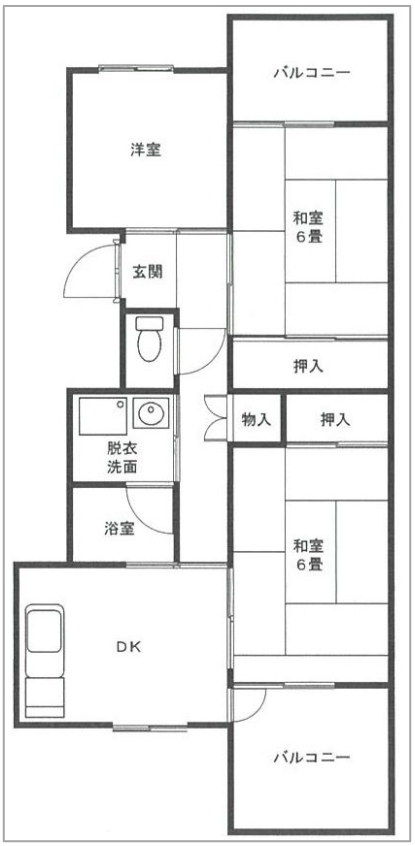

※この配置図と反転している住戸があります。

3DK　間取り例

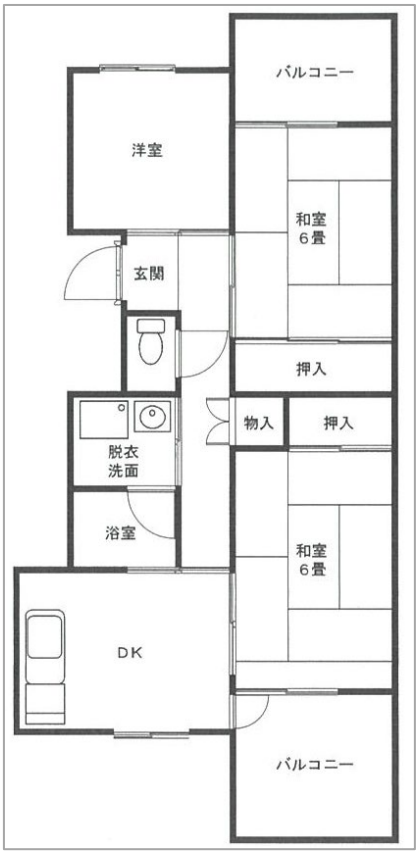

※この配置図と反転している住戸があります。

3DK　間取り例

※この配置図と反転している住戸があります。

3DK　間取り例

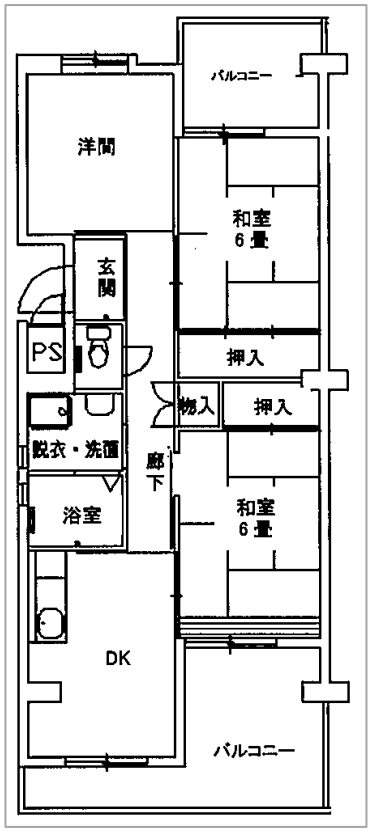

※この配置図と反転している住戸があります。

3DK（車いす住宅）間取り例

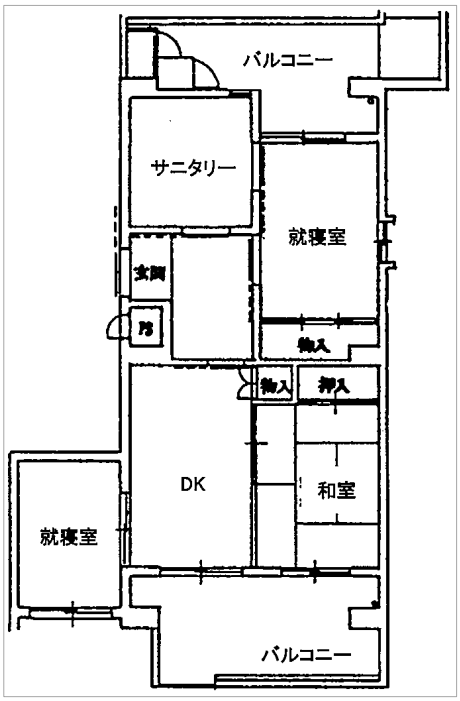
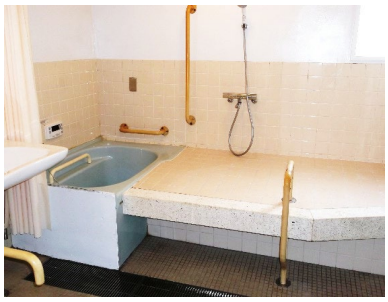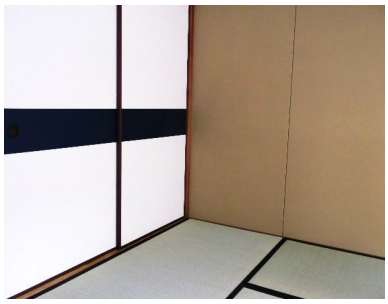
※この配置図と反転している住戸があります。